

Схема расположения границ публичного сервитута на кадастровом плане территории (45:08:032302)

Объект: "ВЛ 0,4 кВ н.п. Темляково от ТП Л-4-31 (инв. № 204007900)"

Местоположение: Российская Федерация, Курганская область, Кетовский район, с. Темляково

Площадь сервитута: 2719 кв.м.

Масштаб 1:1500

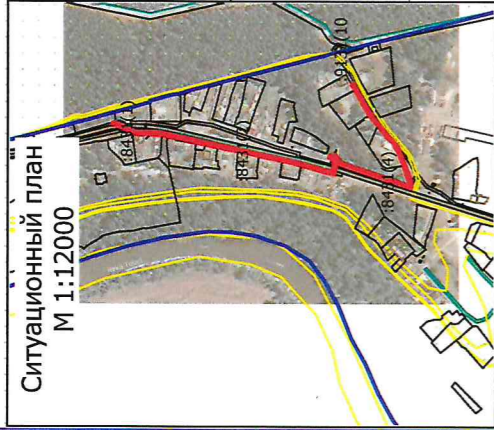

Система координат: МСК-45, зона 2

Каталог координат границ сервитута

| № п/п | X | Y | № п/п | X | Y | № п/п | X | Y |
|-------|-----------|------------|-------|-----------|------------|-------|-----------|------------|
| 1 | 411759.12 | 2375654.25 | 32 | 412108.76 | 2375572.51 | 63 | 411714.05 | 2375580.36 |
| 2 | 411730.72 | 2375605.23 | 33 | 412146.37 | 2375589.06 | 64 | 411720.09 | 2375587.46 |
| 3 | 411729.53 | 2375606.22 | 34 | 412145.71 | 2375590.56 | 65 | 411733.17 | 2375602.84 |
| 4 | 411727.01 | 2375603.12 | 35 | 412142.19 | 2375591.59 | 66 | 411756.66 | 2375643.08 |
| 5 | 411728.42 | 2375601.95 | 36 | 412107.90 | 2375576.51 | 67 | 411762.17 | 2375652.48 |
| 6 | 411707.28 | 2375577.57 | 37 | 412071.67 | 2375576.20 | 1 | 411759.12 | 2375654.25 |
| 7 | 411703.56 | 2375572.39 | 38 | 411995.64 | 2375560.28 | | | |
| 8 | 411695.68 | 2375564.18 | 39 | 411959.12 | 2375552.70 | 68 | 412120.81 | 2375579.91 |
| 9 | 411688.71 | 2375556.14 | 40 | 411857.89 | 2375531.45 | 69 | 412121.07 | 2375580.88 |
| 10 | 411687.38 | 2375554.08 | 41 | 411792.86 | 2375513.98 | 70 | 412120.11 | 2375581.14 |
| 11 | 411665.10 | 2375496.22 | 42 | 411790.30 | 2375526.07 | 71 | 412119.85 | 2375580.18 |
| 12 | 411666.71 | 2375486.61 | 43 | 411793.97 | 2375534.59 | 68 | 412120.81 | 2375579.91 |
| 13 | 411697.20 | 2375497.13 | 44 | 411797.81 | 2375536.50 | | | |
| 14 | 411779.28 | 2375524.15 | 45 | 411796.03 | 2375540.08 | 72 | 411708.43 | 2375503.99 |
| 15 | 411786.27 | 2375531.71 | 46 | 411791.08 | 2375537.67 | 73 | 411707.49 | 2375503.69 |
| 16 | 411788.75 | 2375534.85 | 47 | 411788.87 | 2375535.66 | 74 | 411707.80 | 2375502.74 |
| 17 | 411789.64 | 2375534.65 | 48 | 411786.84 | 2375537.88 | 75 | 411708.75 | 2375503.05 |
| 18 | 411786.12 | 2375526.49 | 49 | 411789.05 | 2375539.89 | 72 | 411708.43 | 2375503.99 |
| 19 | 411789.82 | 2375509.02 | 50 | 411788.17 | 2375540.57 | | | |
| 20 | 411842.83 | 2375523.50 | 51 | 411783.23 | 2375534.31 | 76 | 411784.80 | 2375534.22 |
| 21 | 411858.81 | 2375527.55 | 52 | 411777.04 | 2375527.63 | 77 | 411781.01 | 2375530.25 |
| 22 | 411910.20 | 2375538.30 | 53 | 411695.92 | 2375500.93 | 78 | 411781.37 | 2375529.90 |
| 23 | 411910.14 | 2375538.87 | 54 | 411669.87 | 2375491.93 | 79 | 411785.16 | 2375533.88 |
| 24 | 411927.65 | 2375542.50 | 55 | 411669.22 | 2375495.80 | 76 | 411784.80 | 2375534.22 |
| 25 | 411944.20 | 2375545.90 | 56 | 411678.67 | 2375522.96 | | | |
| 26 | 411959.94 | 2375548.78 | 57 | 411686.02 | 2375542.24 | 80 | 411778.50 | 2375527.25 |
| 27 | 411996.46 | 2375556.36 | 58 | 411692.04 | 2375552.90 | 81 | 411777.55 | 2375526.93 |
| 28 | 412055.13 | 2375568.64 | 59 | 411693.16 | 2375554.87 | 82 | 411777.86 | 2375525.98 |
| 29 | 412066.33 | 2375571.70 | 60 | 411692.74 | 2375556.11 | 83 | 411778.82 | 2375526.29 |
| 30 | 412073.74 | 2375571.74 | 61 | 411696.84 | 2375561.59 | 80 | 411778.50 | 2375527.25 |
| 31 | 412073.77 | 2375572.21 | 62 | 411703.05 | 2375567.38 | | | |

Сведения о земельных участках, границы которых содержатся в ЕГРН, предлагаемых для обременения публичным сервитутом

| № п/п | Кадастровый номер | Разрешенное использование | Площадь в ЗУ, кв.м | Сведения о правообладателе | Обозначение части | Цель использования | Площадь зоны отчуждения и сервитута, кв.м | Местоположение земельного участка | |
|-------|--------------------|---|--------------------|---|-------------------|--|---|---|--|
| 1 | 45:08:032302:606 | коммунальное обслуживание (для размещения ВЛ 0,4 кВ) | 782 | Аренда, № 45:08:032302:606-45/051/2021-1 от 07.09.2021 | :606/чу1 | | 546.00 | Российская Федерация, Курганская область, Кетовский район, село Темляково, улица Молодежная | |
| 2 | 45:08:0000000:8431 | для сети газораспределения с. Темляково Кетовского района Курганской области | 21986 | Сервитут (право), № 45:08:0000000:8431-45/051/2021-2 от 23.06.2021. Постоянное (бесспорное) пользование № 45:08:0000000:8431-45/051/2023-7 от 24.10.2023 | :8431/чу1 | ВЛ 0,4 кВ н.п. Темляково от ТП Л-4-31 (инв. № 204007900) | 708.00 | Российская Федерация, Курганская область, Кетовский район, село Темляково | |
| 3 | 45:08:032302:610 | общее пользование территорий (автомобильная дорога Подъезд к д.Новая Затобольная) | 12618 | Собственность государственная субъекта РФ, № 45-45/001-45/999/001/2016-2332/1 от 24.08.2016 | :610/чу1 | | 72.00 | РФ, Курганская область, Кетовский район, с.Темляково | |
| 4 | 45:08:032302 | | | неразграниченная государственная (муниципальная) собственность | :ЗУ1/чу1 | | 1393.00 | РФ, Курганская обл., Кетовский р-н. с. Темляково | |
| | | | | | | | Общая площадь сервитута | 2719.00 | |

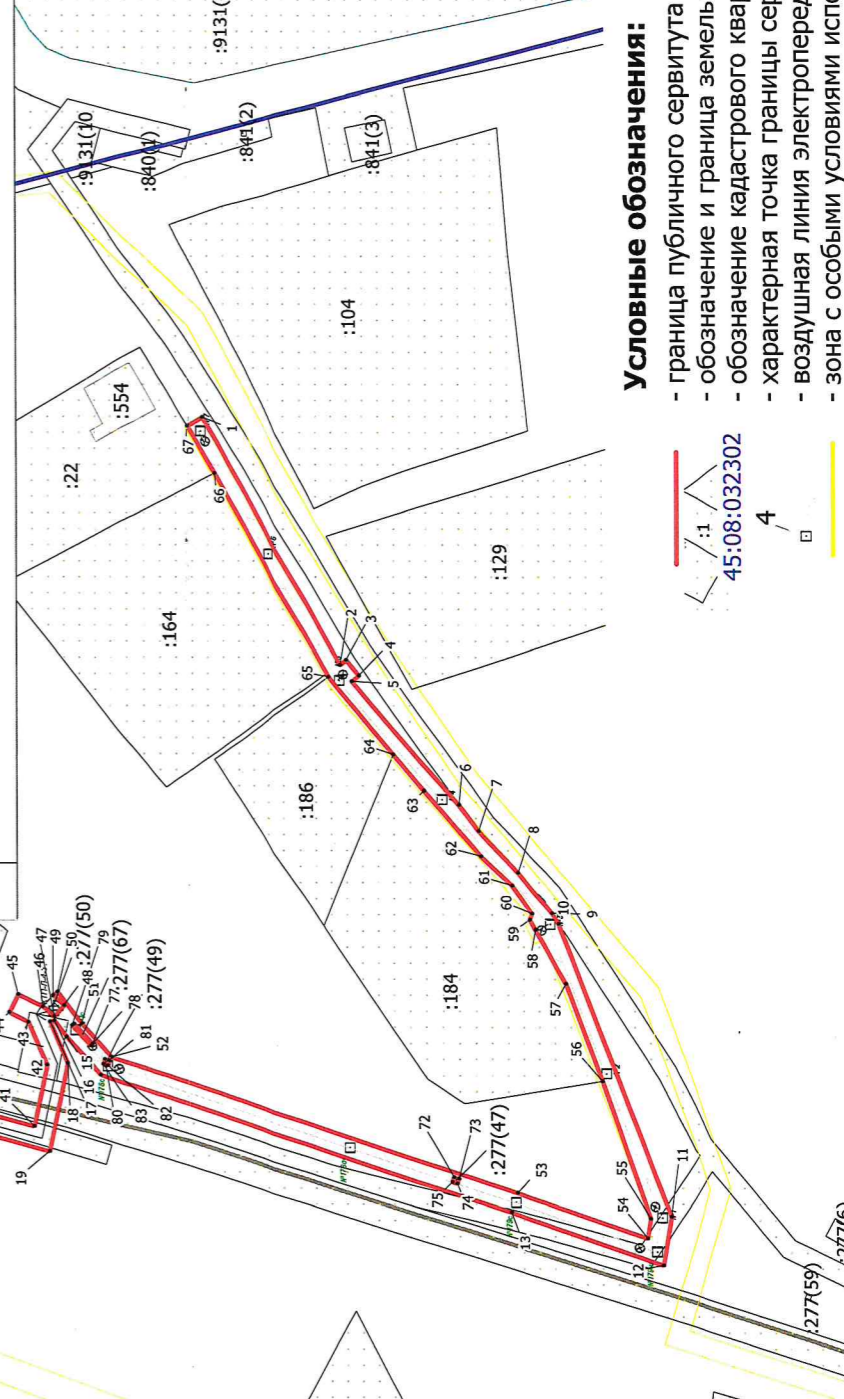

Условные обозначения:

- граница публичного сервитута на КТП
- обозначение и граница земельного участка, сведения о которой содержатся в ЕГРН
- обозначение кадастрового квартала
- характерная точка границы сервитута, полученная при проведении кадастровых работ
- воздушная линия электропередачи напряжением 0,4 кВ
- зона с особыми условиями использования

45:08:032302

4

□