

расположения границ публичного сервитута на кадастровом плане территории (45:08:030601)

Коды: ВЛ 0,4 кВ н.п. Лукино НДПККТ Европейский от ТП К-6-31, инв. №204010226;

ВЛ-10 кВ Л-6 ПС Шкодино отпайка на ТП К-6-31, инв. №204010199;

КТП-К-6-31 н.п. Лукино НДПККТ Европейский, инв. №204010227

Местоположение: Российская Федерация, Курганская область, Кетовский район, деревня Лукино, НДПККТ "Европейский"

Площадь сервитута: 6016 кв.м.

Масштаб 1:2000

Сведения о земельных участках, границы которых содержатся в ЕГРН, предполагаемых для обременения публичным сервитутом

Кадастровый номер	Разрешенное использование	Площадь ЗУ, кв.м	Сведения о правообладателе	Обозначение части	Цель использования	Площадь зоны установления сервитута, кв.м	Местоположение земельного участка
45:08:030601:1672	Для дачного строительства	785	Собственность № 45-45/014-45/008/051/2015-129/1 от 02.04.2015	:1672/чзу1	ВЛ 0,4 кВ н.п. Лукино НДПККТ Европейский от ТП К-6-31, инв. №204010226; ВЛ-10 кВ Л-6 ПС Шкодино отпайка на ТП К-6-31, инв. №204010199; КТП-К-6-31 н.п. Лукино НДПККТ Европейский, инв. №204010227	25.00	Курганская область, Кетовский р-н, д. Лукино, мкр. Европейский, уч. №599(50)
45:08:030601:1995	Для дачного строительства	28384	Собственность № 45:08:030601:1995-45/014/2018-1 от 19.01.2018	:1995/чзу1		4122.00	РФ, Курганская обл., Кетовский р-н, д. Лукино, НДПККТ "Европейский", участок №600
45:08:030601:1616	Для дачного строительства	147099	Собственность № 45-45-14/505/2014-226 от 14.05.2014	:1616/чзу1		1530.00	Курганская обл., Кетовский р-н, НДПККТ "Европейский", уч. №612
45:08:030601:1623	Для дачного строительства	1000	Собственность № 45:08:030601:1623-45/051/2020-4 от 20.04.2020	:1623/чзу1		79.00	Курганская обл., Кетовский р-н, НДПККТ "Европейский", уч. №1006
45:08:030601:1638	Для дачного строительства	2500	Собственность № 45-45-14/511/2014-834 от 13.11.2014	:1638/чзу1		5.00	РФ, Курганская обл., МО Кетовский, д. Лукино, мкр. Европейский, пер. Карповарский, з.у. 8Б
45:08:030601:1050	Для дачного строительства	1055	Собственность № 45-45-14/039/2011-097 от 10.06.2011	:1050/чзу1		10.00	обл. Курганская, р-н Кетовский, НДПККТ "Европейский", уч. № 544
45:08:030601:1052	Для объекта отдыха и туризма	1402	Собственность № 45-45-14/308/2013-158 от 18.04.2013	:1052/чзу1		213.00	Россия, Курганская обл., Кетовский р-н, д. Лукино, мкр. Европейский, пер. Карповарский, 8
45:08:030601	-	-	неразграниченная государственная (муниципальная) собственность	:ЗУ1/чзу1		32.00	Россия, Курганская область, Кетовский МО
Общая площадь сервитута						6016.00	

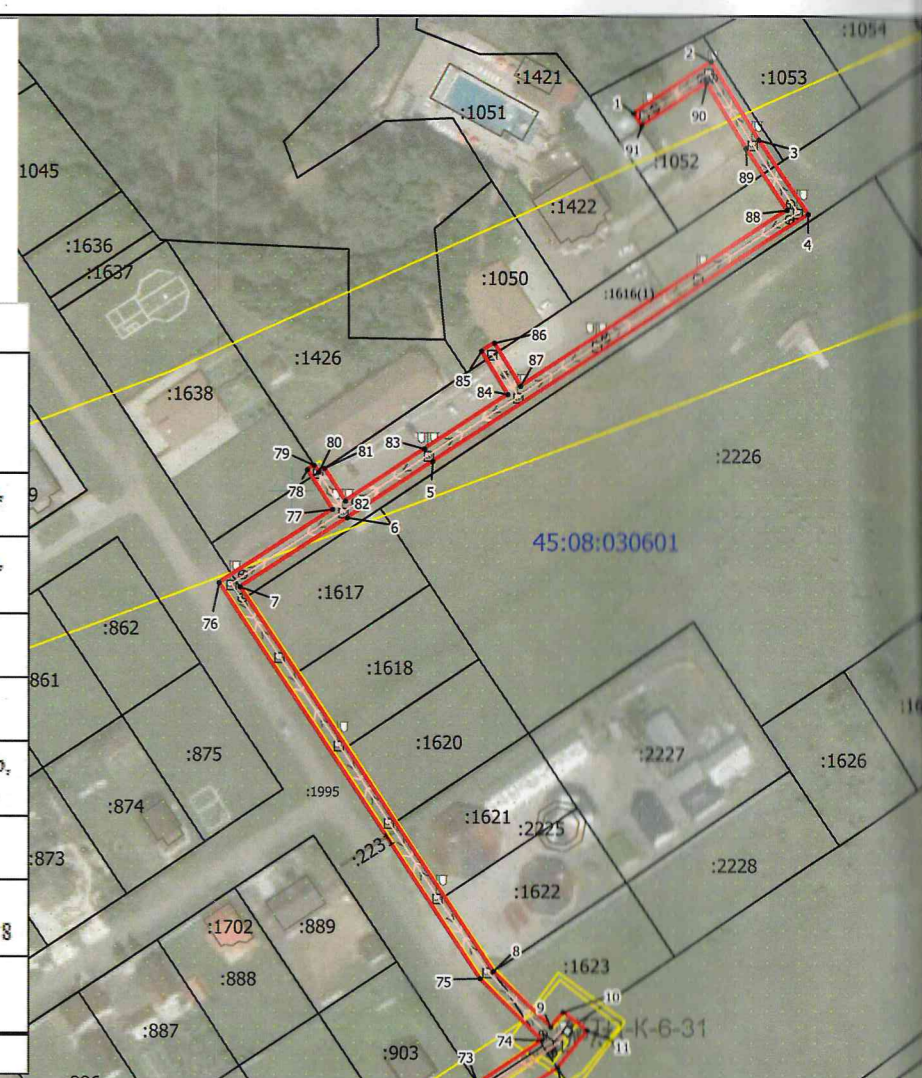

Система координат: МСК-45, зона 2
Каталог координат границ сервитута

№ п/п	X	Y	№ п/п	X	Y	№ п/п	X	Y
1	427699.88	2392890.36	32	427258.92	2392609.20	63	427318.11	2392662.73
2	427713.45	2392911.07	33	427268.50	2392602.51	64	427331.93	2392683.56
3	427692.82	2392924.13	34	427241.64	2392561.56	65	427345.76	2392704.38
4	427673.23	2392937.29	35	427232.72	2392569.83	66	427359.59	2392725.21
5	427607.94	2392837.30	36	427230.52	2392566.46	67	427373.42	2392746.03
6	427593.01	2392814.60	37	427242.35	2392555.61	68	427387.24	2392766.85
7	427574.72	2392786.37	38	427231.79	2392537.81	69	427401.07	2392787.68
8	427473.30	2392853.71	39	427227.98	2392533.72	70	427414.90	2392808.50
9	427458.46	2392868.93	40	427206.31	2392501.08	71	427428.72	2392829.32
10	427462.49	2392872.15	41	427195.60	2392480.12	72	427442.55	2392850.14
11	427457.63	2392878.49	42	427201.36	2392475.27	73	427443.49	2392849.55
12	427447.75	2392870.70	43	427203.94	2392478.33	74	427455.03	2392866.57
13	427372.81	2392759.61	44	427200.82	2392480.96	75	427471.37	2392850.20
14	427371.14	2392775.67	45	427209.64	2392498.87	76	427575.87	2392780.83
15	427369.29	2392775.49	46	427231.31	2392531.51	77	427595.26	2392810.74
16	427367.43	2392772.69	47	427231.98	2392531.10	78	427605.63	2392803.98
17	427369.35	2392754.45	48	427236.06	2392535.28	79	427606.85	2392805.80
18	427353.82	2392730.99	49	427238.67	2392533.73	80	427605.07	2392807.00
19	427344.14	2392737.42	50	427248.81	2392550.81	81	427606.05	2392808.49
20	427341.92	2392734.08	51	427313.42	2392510.98	82	427597.45	2392814.09
21	427351.57	2392737.64	52	427355.47	2392483.91	83	427611.28	2392835.10
22	427326.33	2392689.62	53	427357.64	2392487.33	84	427625.68	2392857.14
23	427316.11	2392695.37	54	427327.85	2392506.48	85	427637.10	2392850.16
24	427313.89	2392692.04	55	427315.58	2392514.35	86	427639.18	2392853.58
25	427324.13	2392686.30	56	427250.91	2392554.21	87	427627.87	2392860.50
26	427298.44	2392647.52	57	427251.62	2392555.31	88	427674.37	2392931.71
27	427288.64	2392654.05	58	427248.49	2392557.37	89	427690.64	2392920.77
28	427286.47	2392650.73	59	427262.80	2392579.45	90	427707.89	2392909.87
29	427296.19	2392644.23	60	427276.63	2392600.27	91	427696.54	2392892.54
30	427270.77	2392605.86	61	427290.45	2392621.09	1	427699.88	2392890.36
31	427261.12	2392612.55	62	427304.28	2392641.91			

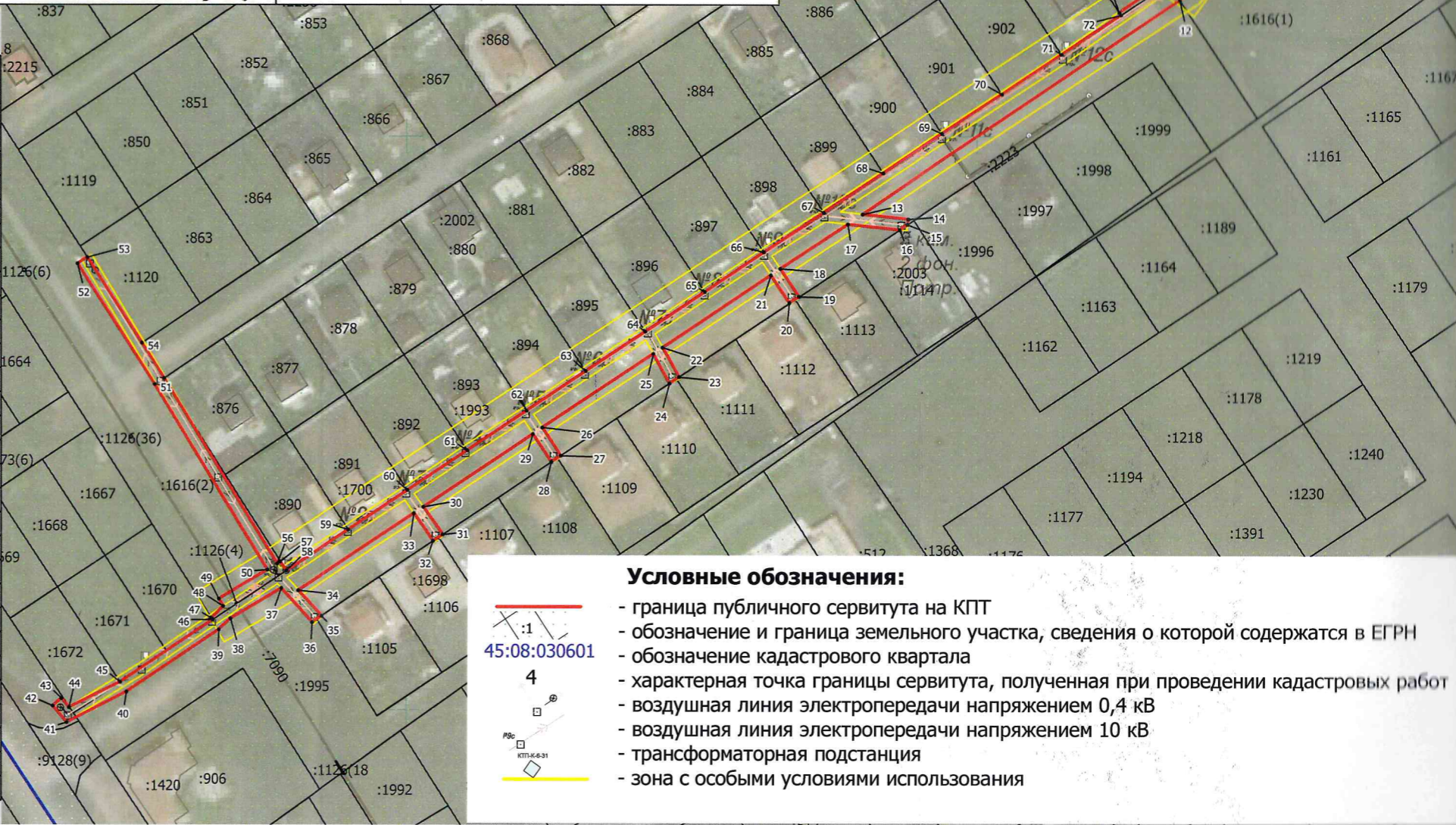

Условные обозначения:

- граница публичного сервитута на КПП
- обозначение и граница земельного участка, сведения о которой содержатся в ЕГРН
- обозначение кадастрового квартала
- характерная точка границы сервитута, полученная при проведении кадастровых работ
- воздушная линия электропередачи напряжением 0,4 кВ
- воздушная линия электропередачи напряжением 10 кВ
- трансформаторная подстанция
- зона с особыми условиями использования